HR IMOBILIARIA

SOBRADO

CENTRO - GUARATUBA

3 Quartos	1 Suítes	4 Banheiros	2 Vagas

Área Privativa 280m²

Área Total 167.4m²

Valor

R$ 1.200.000,00

Sobre o imóvel

Sobrado Centro
Sobrado com amplo espaço, aconchegante! Localizado em região central de Guaratuba.
Perfeito para quem busca conforto e qualidade de vida para toda a família!

Características
Área privativa: 167,40 m² Área total: 280,00 m²

Sala estar e jantar
Cozinha
03 dormitórios sendo 01 suíte
03 banheiros
Área gourmet
 Churrasqueira
Área de serviço
02 vagas de garagem

Localização
 Rua Guilherme Pequeno, 1.300 Centro Guaratuba PR

Investimento
Venda R$ 1.200.000,00
* Valores podem ser alterados sem prévio aviso.*

Corretor 009

HR IMOBILIÁRIA
Conectando FAMÍLIAS a IMÓVEIS INCRÍVEIS no Litoral.

Características

Sala de estar e jantar | Cozinha | Área gourmet | Churrasqueira | Piscina | Suíte | Banheiro social | Área de serviço | Vaga de garagem

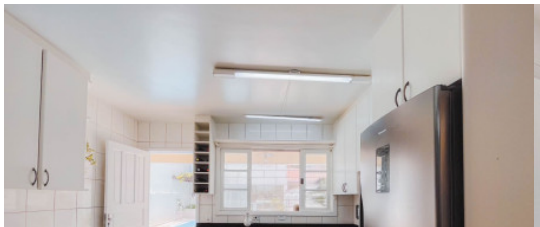
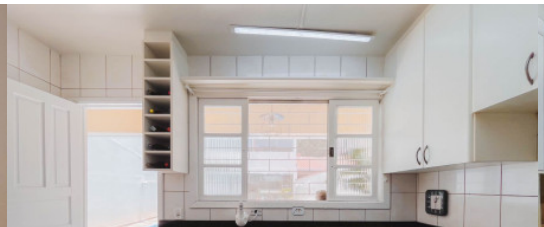
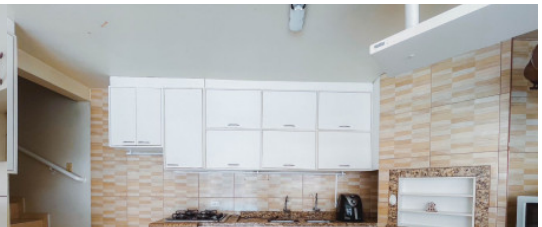

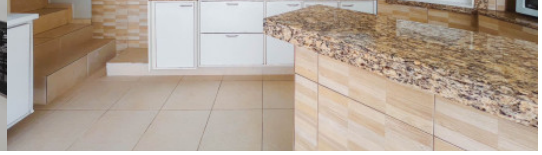

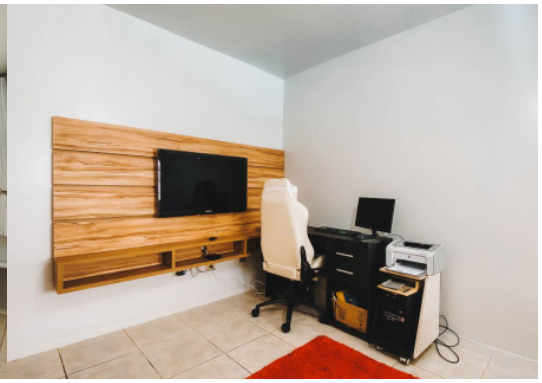

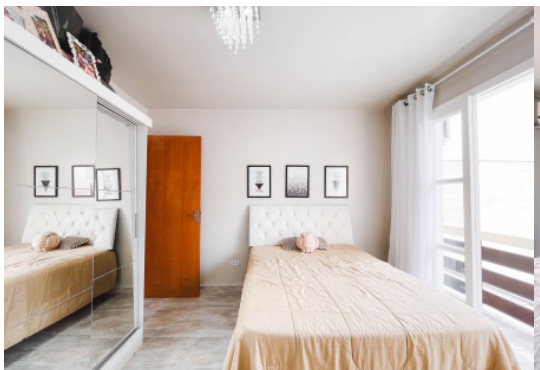

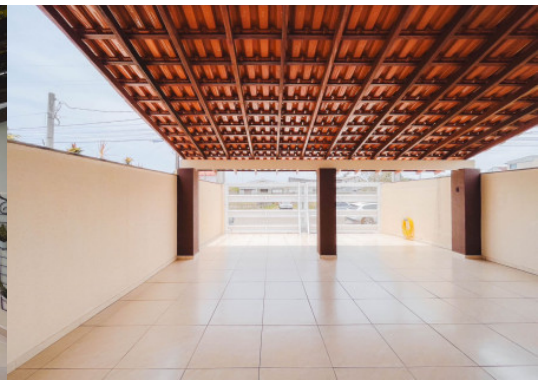

Localização Rua Guilherme Pequeno, 1300 - Sobrado 02 - Centro - Guaratuba - PR

Gostou? Entre em contato conosco agora mesmo!

Escolha qual a forma de comunicação de sua preferência e solicite o atendimento de um agente imobiliário.

41 3453-3030

41 9959-7930

comercial@hrimoveiscaioba.com.br

HR IMOBILIARIA