HR IMOBILIARIA

SOBRADO

CENTRO - MATINHOS

3 Quartos | 2 Banheiros | 2 Vagas

Área Privativa 84.89m² | Área Total 104.25m²

Conjunto Residencial Fernando de Noronha

Valor	Taxa de Condomínio
R$ 455.000,00	R$150,00

Sobre o imóvel

Residencial Fernando de Noronha

Localizado no Centro de Matinhos, o sobrado do Residencial Fernando de Noronha, é ideal para quem busca para você que busca espaço e tranquilidade, próximo a todos os tipos de comércio.

Características Sobrado 01

Área construída 84,89 m² Área Total 104,25 m²

Piso inferior

Sala de estar

Cozinha

Churrasqueira

01 banheiro social

Área de serviço

02 vagas na garagem

Piso superior

03 dormitórios

01 banheiro social

Sacada

Mobiliado

Localização

Residencial Fernando de Noronha Rua São Mateus, 451 Centro Matinhos PR

Investimento

Valor : R$ 455.000,00

Valores podem ser alterados sem prévio aviso.

Corretor 004

HR IMOBILIÁRIA

Conectando FAMÍLIAS a IMÓVEIS INCRÍVEIS no Litoral.

Características

Sala de estar | Sacada | Cozinha | Churrasqueira | Dormitórios | Banheiro social

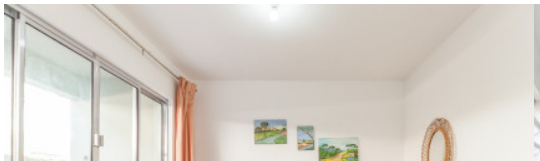
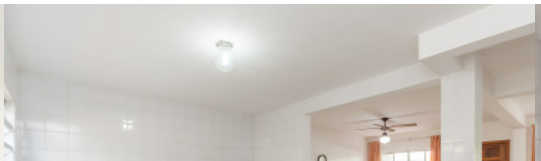
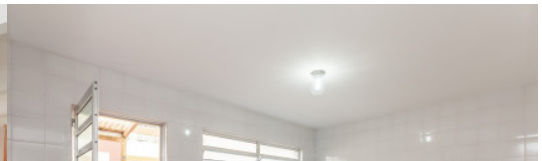

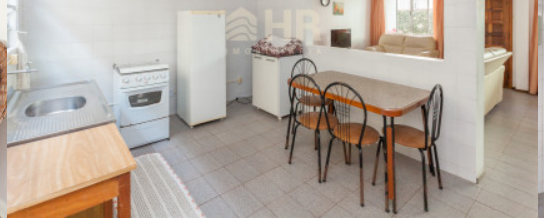
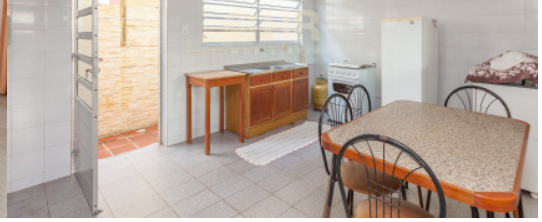

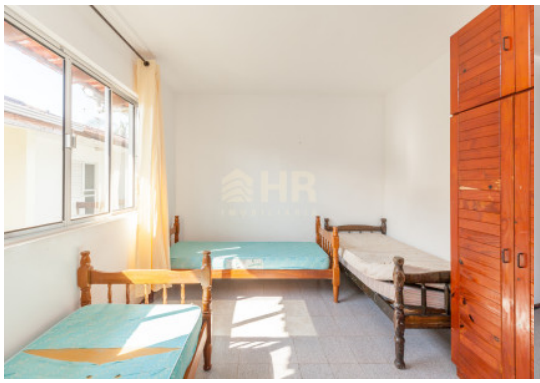

Localização Rua São Mateus, 451 - Sobrado 01 - Centro - Matinhos - PR

Gostou? Entre em contato conosco agora mesmo!

Escolha qual a forma de comunicação de sua preferência e solicite o atendimento de um agente imobiliário.

41 3453-3030

41 9959-7930

comercial@hrimoveiscaioba.com.br

HR IMOBILIARIA